Mon père veut me marier

Lyonnais

Branle de mai double coupé

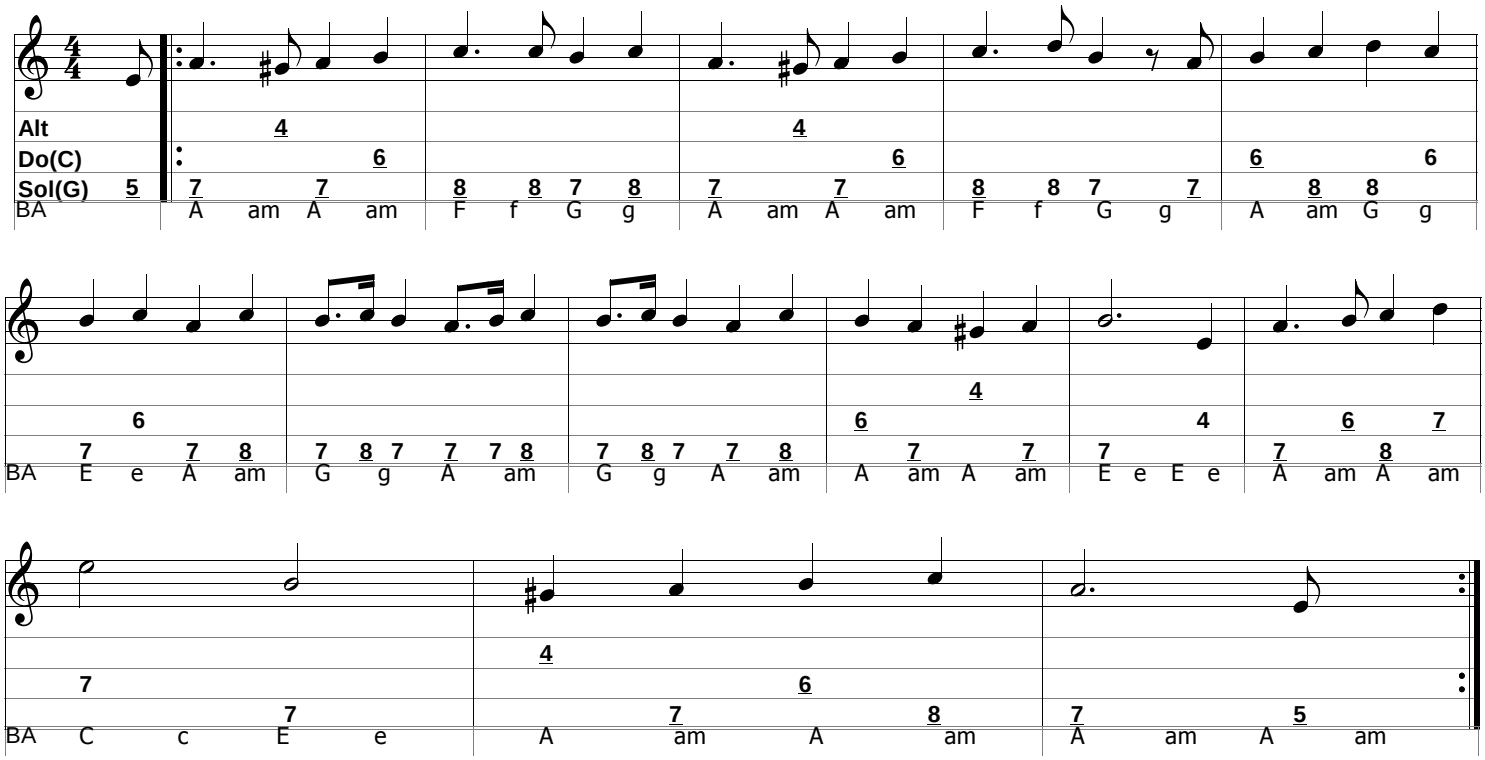

Mon père veut me mari-er (bis)
Avec le plus joli berger

Refrain : Je saute, je danse, je vais en cadence
Je dis mes chansons
Filant ma quenouillette, gardant mes moutons

Un bracelet il m'a donné (bis)
Un demy ceint d'argent doré

Un demy ceint d'argent doré (bis)
Avec l'agraphe à mon coté

Un beau corset tout satiné (bis)
le barolet bien empesé

Et la cotte de damassé (bis)
Des cordons bleus à mes souliers

Voyez si j'ay lieu d'espérer (bis)
D'être sa fidèle moitié